

**Gemeente LANAKEN**  
**3de Afdeling (Rekem)**  
 Sectie A - Nr. 408b  
 Verkavelingsplan schaal 1:250

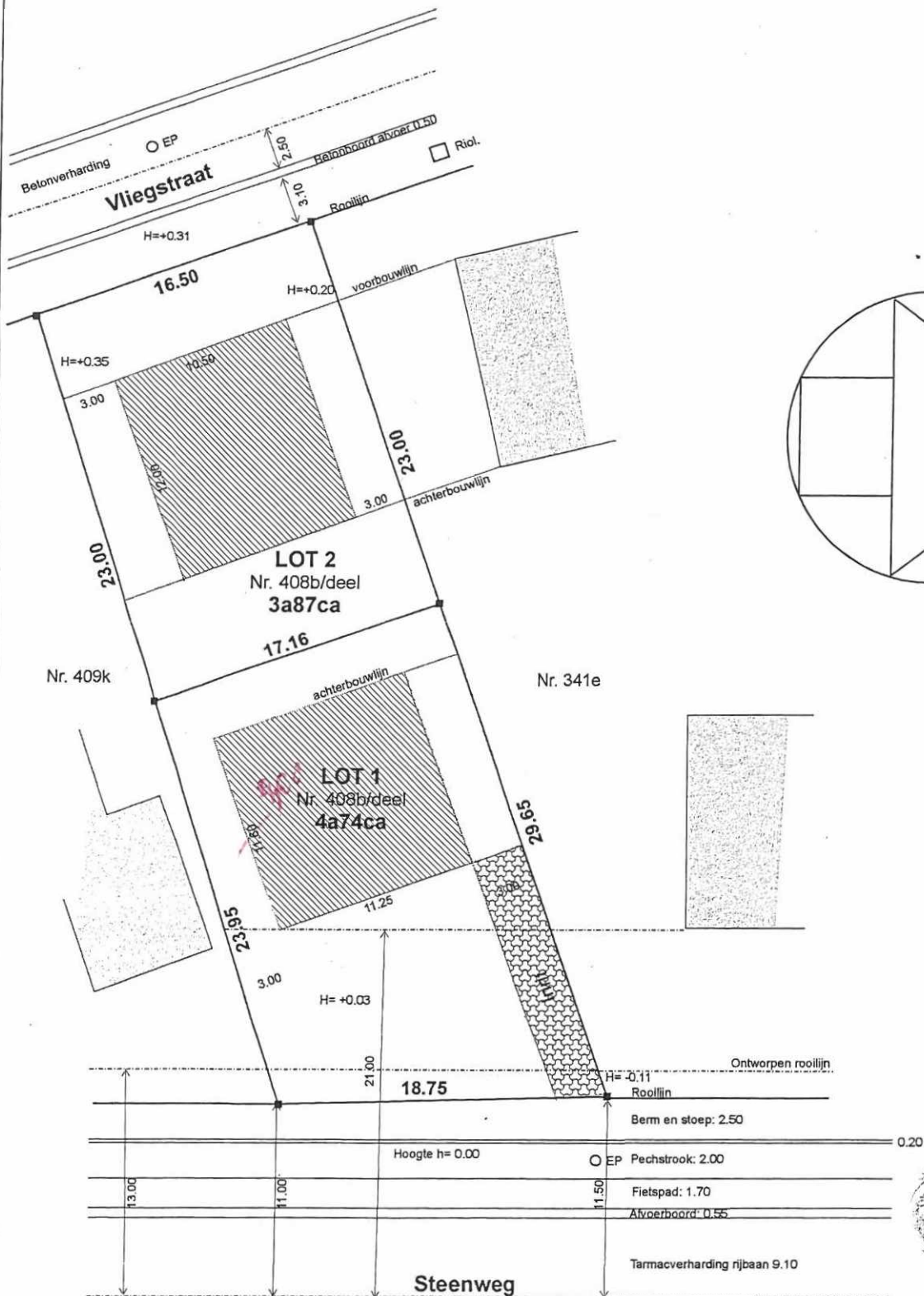

Gemeten en plan gemaakt door ondergetekende, Jan Delille.  
 Landmeter-expert beëdigd door de rechtbank van eerste aanleg te Tongeren.  
 Ingeschreven op het Tableau van de Federale Raad van landmeters-experten.  
 Maasmechelen, 13 april 2005.

*Jan Delille*

Gezien om gevoegd te worden bij  
 het machtigingsbesluit van  
 09.12.05 nr. 1998/4-596  
 Op bevel: *409/86/409*  
 De Spelers, D. Burgemeester

*[Signature]*

**REGISTRAR VAN LANAKEN**